

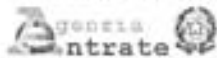

MODELLO 730/2014 redditi 2013

Mod. N. 1

dichiarazione semplificata dei contribuenti che si avvalgono dell'assistenza fiscale



Gli importi devono essere indicati in unità di Euro

CONTRIBUENTE		Dichiarante <input type="checkbox"/>	Coniuge dichiarante <input checked="" type="checkbox"/>	Dichiarazione congiunta <input checked="" type="checkbox"/>	Rappresentante o tutore <input type="checkbox"/>
CODICE FISCALE DEL CONTRIBUENTE (obbligatorio)		Soggetto fiscalmente a carico di altri		730 integrativo (vedere situazione)	730 senza sostituto
BSSCML42A47H269D					
COGNOME (per le donne indicare il cognome da nubile)		NOME		CODICE FISCALE DEL RAPPRESENTANTE O TUTORE	
ABISSO		CARMELA			
DATI DEL CONTRIBUENTE		COMUNE (o Stato estero) DI NASCITA		PROVINCIA (sigla)	
DATA DI NASCITA		RIBERA		AG	
GIORNO MESE ANNO					
07 01 1942					
STATO CIVILE		1		X	
RESIDENZA ANAGRAFICA		RIBERA		AG 92016	
COMUNE		LIGURIA		NUM. CIVICO	
RIBERA				1	
TIPOLOGIA (Via, piazza, ecc.)		INDIRIZZO		Dichiarazione presentata per la prima volta <input type="checkbox"/>	
VIA					
FRAZIONE					
TELEFONO E POSTA ELETTRONICA		CELLULARE		INDIRIZZO DI POSTA ELETTRONICA	
TELEFONO PREFISSO		NUMERO			
DOMICILIO FISCALE AL 01/01/2013		RIBERA (H269)		AG	
COMUNE				PROVINCIA (sigla)	
DOMICILIO FISCALE AL 1/12/2013				PROVINCIA (sigla)	
DOMICILIO FISCALE AL 01/01/2014				PROVINCIA (sigla)	

FAMILIARI A CARICO		CODICE FISCALE (il codice del coniuge va indicato anche se non fiscalmente a carico)	MESSI A CARICO	MINORE DI 3 ANNI	%	DETRAZIONE 10% AFFIDAMENTO FIGLI	PERCENTUALE ULTERIORE DETRAZIONE PER FAMIGLIE CON ALMENO 4 FIGLI	NUMERO FIGLI IN AFFIDAMENTO A CARICO DEL CONTRIBUENTE	NUMERO FIGLI IN AFFIDAMENTO PREADOTTIVO A CARICO DEL CONTRIBUENTE
BARRARE LA CASELLA	1	BRSGPP39A01H269F	X				<input type="checkbox"/>	<input type="checkbox"/>	<input type="checkbox"/>
C = Coniuge	2		F1				<input type="checkbox"/>	<input type="checkbox"/>	<input type="checkbox"/>
F1 = Primo figlio	3		F A D				<input type="checkbox"/>	<input type="checkbox"/>	<input type="checkbox"/>
F = Figlio	4		F A D				<input type="checkbox"/>	<input type="checkbox"/>	<input type="checkbox"/>
A = Altro	5		F A D				<input type="checkbox"/>	<input type="checkbox"/>	<input type="checkbox"/>
D = Figlio con disabilità							<input type="checkbox"/>	<input type="checkbox"/>	<input type="checkbox"/>

DATI DEL SOSTITUTO D'IMPOSTA CHE EFFETTUERA IL CONGUAGLIO		Dichiarazione congiunta: compilare solo nel modello del dichiarante	
COGNOME e NOME o DENOMINAZIONE		CODICE FISCALE	
PROV. TIPOLOGIA (Via, piazza, ecc.)		COMUNE	
INDIRIZZO		NUM. CIVICO	
FRAZIONE		C.A.P.	
NUMERO DI TELEFONO / FAX		INDIRIZZO DI POSTA ELETTRONICA	
CODICE SEDE		MOD. 730 DIPENDENTI SENZA SOSTITUTO <input type="checkbox"/>	

QUADRO A REDDITI DEI TERRENI										
N. ORD.	REDDITO DOMINICALE	TITOLO	REDDITO AGRARIO	POSSESSO		CANONE DI AFFITTO IN RE PER VINCOLO USUFRUO	CARI PARTICOLARI	CONFERMAZIONE DEL VALORE DI ACQUISTO	SUO NON USUFRUITA	CULTIVATORE DIRETTO O IAP
				SOMME	%					
A1	.00		.00			.00	<input type="checkbox"/>			
A2	.00		.00			.00	<input type="checkbox"/>			
A3	.00		.00			.00	<input type="checkbox"/>			
A4	.00		.00			.00	<input type="checkbox"/>			
A5	.00		.00			.00	<input type="checkbox"/>			
A6	.00		.00			.00	<input type="checkbox"/>			
A7	.00		.00			.00	<input type="checkbox"/>			
A8	.00		.00			.00	<input type="checkbox"/>			

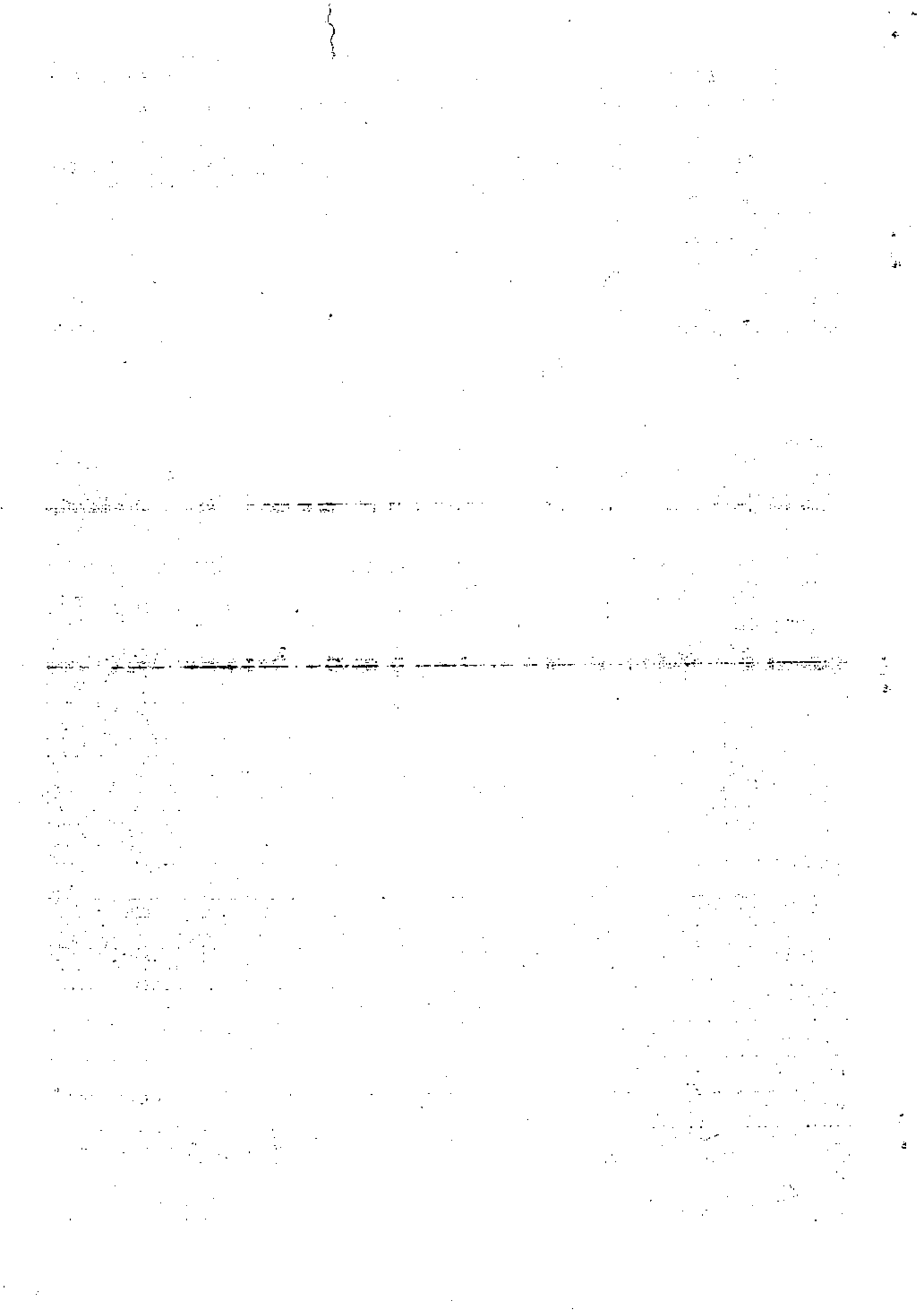

QUADRO B REDDITI DEI FABBRICATI E ALTRI DATI

SEZIONE I - REDDITI DEI FABBRICATI

	RENDITA	UTILIZZO	POSSESSO		CODICE CAVORS	CANONE DI LOCAZIONE	CASI PARTICOLARI	CONTRIBUZIONE (aliquota lorda IRI 2008/2010)	CODICE COMUNE	ANNO DOMUTA PER IL 2013	CIRCOLARE SECCA	CASI PARTICOLARI (Art. 10)
			GIORNI	%								
B1	424,00	9	365	50,00		00	<input type="checkbox"/>	H269		00		
B2	456,00	9	365	50,00		00	<input type="checkbox"/>	H269		00		
B3	00					00	<input type="checkbox"/>			00		
B4	00					00	<input type="checkbox"/>			00		
B5	00					00	<input type="checkbox"/>			00		
B6	00					00	<input type="checkbox"/>			00		
B7	00					00	<input type="checkbox"/>			00		
B8	00					00	<input type="checkbox"/>			00		

SEZIONE II - DATI RELATIVI AI CONTRATTI DI LOCAZIONE

	Il rigo (Sezione I)	Mod. n.	DATA	ESTREMI DI REGISTRAZIONE DEL CONTRATTO (SERIE)		CODICE UFFICIO	Contratto non superiori 30 gg	Anno di presentazione istruttoria C/IMU
				NUMERO	SOTTONUMERO			
B11								
B12								
B13								

QUADRO C REDDITI DI LAVORO DIPENDENTE E ASSIMILATI

SEZIONE I - REDDITI DI LAVORO DIPENDENTE E ASSIMILATI

										Casi particolari		
C1	Tipologia reddito	Indeterminato/Determinato	REDDITO (punto 1 CUD 2014)	C2	Tipologia reddito	Indeterminato/Determinato	REDDITO (punto 1 CUD 2014)	C3	Tipologia reddito	Indeterminato/Determinato	REDDITO (punto 1 CUD 2014)	
	1	<input type="checkbox"/>	20.019,00			<input type="checkbox"/>	00			<input type="checkbox"/>	00	
<i>Somme per incremento della produttività (compilare solo nei casi previsti nelle istruzioni)</i>												
C4	Somme tassazione ordinaria		00	Somme imposta sostitutiva		00	Altri art. 51, comma 2, let. a)	Non imputabile		00	Tassazione ordinaria	Tassazione sostitutiva
C5	PERIODO DI LAVORO - giorni per i quali spettano le detrazioni (punto 3 CUD 2014)						Lavoro dipendente		Pensione			
								3 6 5				

SEZIONE II - ALTRI REDDITI ASSIMILATI A QUELLI DI LAVORO DIPENDENTE

C6	Assegno del coniuge	REDDITO (punto 2 CUD 2014)	C7	Assegno del coniuge	REDDITO (punto 2 CUD 2014)	C8	Assegno del coniuge	REDDITO (punto 2 CUD 2014)
	<input type="checkbox"/>	00		<input type="checkbox"/>	00		<input type="checkbox"/>	00

SEZIONE III - RITENUTE IRPEF E ADDIZIONALE REGIONALE ALL'IRPEF

C9	RITENUTE IRPEF (punto 5 CUD 2014)	3.708,00	C10	RITENUTE ADD.LE REGIONALE (punto 8 CUD 2014)	346,00
----	-----------------------------------	----------	-----	--	--------

SEZIONE IV - RITENUTE ADDIZIONALE COMUNALE ALL'IRPEF

C11	RITENUTE ACCONTO ADD.LE COMUNALE 2013 (punto 10 CUD 2014)	48,00	C12	RITENUTE SALDO ADD.LE COMUNALE 2013 (punto 11 CUD 2014)	112,00	C13	RITENUTE ACCONTO ADD.LE COMUNALE 2014 (punto 13 CUD 2014)	48,00
-----	---	-------	-----	---	--------	-----	---	-------

SEZIONE V - ALTRI DATI

C14	CONTRIBUTO DI SOLIDARIETA' TRATTENUTO (punto 137 CUD 2014)	00
-----	--	----

QUADRO D ALTRI REDDITI

SEZIONE I - REDDITI DI CAPITALE, LAVORO AUTONOMO E REDDITI DIVERSI

D1	UTILI ED ALTRI PROVENTI EQUIPARATI	TIPO DI REDDITO		REDDITI	RITENUTE	D2	ALTRI REDDITI DI CAPITALE	TIPO DI REDDITO		REDDITI	RITENUTE
		1	2					3	4		
				00	00					00	00
D3	REDDITI DERIVANTI DA ATTIVITA' ASSIMILATE AL LAVORO AUTONOMO									00	00
D4	REDDITI DIVERSI									00	00
D5	REDDITI DERIVANTI DA ATTIVITA' OCCASIONALE O DA OBBLIGHI DI FARE, NON FARE E PERMETTERE									00	00

SEZIONE II - REDDITI SOGGETTI A TASSAZIONE SEPARATA

D6	Redditi percepiti da eredi e legatari	TIPO DI REDDITO		TASSAZIONE ORDINARIA	ANNO	REDDITO	REDDITO TOTALE SUCCESSORIO	QUOTA IRPEF SUCCESSORIO	RITENUTE
		1	2						
						00	00	00	00
D7	Imposte ed oneri (risorsa) nel 2013 e altri redditi a tassazione separata	TIPO DI REDDITO		TASSAZIONE ORDINARIA	ANNO	REDDITO	REDDITO TOTALE SUCCESSORIO	QUOTA IRPEF SUCCESSORIO	RITENUTE
		1	2						
						00	00	00	00

QUADRO E ONERI E SPESE

SEZIONE I - SPESE PER LE QUALI SPETTA LA DETRAZIONE D'IMPOSTA DEL 19% o 24%

Spese patrimoniali		Spese sanitarie		INTERESSI PER MUTUI IPOTECARI PER L'ACQUISTO DELL'ABITAZIONE PRINCIPALE	
E1	SPESE SANITARIE	Relazione medico N. cartella	51,00	E7	INTERESSI PER MUTUI IPOTECARI PER L'ACQUISTO DELL'ABITAZIONE PRINCIPALE
E2	SPESE SANITARIE PATOLOGIE ESENTI PERI FAMILIARI NON A CARICO			E8	ALTRE SPESE
E3	SPESE SANITARIE PER PERSONE CON DISABILITA'			E9	ALTRE SPESE
E4	SPESE VEICOLI PER PERSONE CON DISABILITA'	Requisiti		E10	ALTRE SPESE
E5	SPESE PER L'ACQUISTO DI CANI GUIDA			E11	ALTRE SPESE
E6	SPESE SANITARIE RITAZZATE IN PRECEDENZA			E12	ALTRE SPESE

SEZIONE II - SPESE E ONERI PER I QUALI SPETTA LA DEDUZIONE DAL REDDITO COMPLESSIVO

Contributo SSN - FG vecchia		Altri contributi		Contributi per previdenza complementare	
E21	CONTRIBUTI PREVIDENZIALI ED ASSISTENZIALI			E27	DEDUCIBILITA' ORE PARLATA
E22	ASSEGNO AL CONIUGE	Codice fiscale del coniuge		E28	LAVORATORI DI PRIMA OCCUPAZIONE
E23	CONTRIBUTI PER ADDETTI AI SERVIZI DOMESTICI E FAMILIARI			E29	FONDI DI SOGGERO FINANZIARIO
E24	ESONERAZIONI LIBERALI A FAVORE DI ISTITUZIONI RELIGIOSE			E30	FAMILIARI A CARICO
E25	SPESE MEDICHE E DI ASSISTENZA DEI PORTATORI DI HANDICAP			E31	FORNITORI PENSIONATI, VERBALE E DIPENDENTI PUBBLICI
E26	ALTRI ONERI DEDUCIBILI	Codice			

SEZIONE III A - SPESE PER INTERVENTI DI RECUPERO DEL PATRIMONIO EDILIZIO (DETRAZIONE DEL 36%, 41%, 50% o 65%)

ANNO 2002/2013	CODICE FISCALE	INTERVENTI PER ISTRUZIONI	SITI PARTICOLARI			NUMERO RATA	AMPORTO SPESA	N. d'ordine immobile
			Codice	Area	Restaurazione rate			
E41								
E42								
E43								
E44								

SEZIONE III B - DATI CATASTALI IDENTIFICATIVI DEGLI IMMOBILI E ALTRI DATI PER FRUIRE DELLA DETRAZIONE

N. del immobile	Comune	CODICE COMUNE	TAX	REZ. URBANIZZAZIONE CATAST.	POSIZIO	PARTICELLA	SUBALTEPNO
E51							
E52							
E53	ALTRI DATI	N. d'ordine immobile	Condizione	CONDUTTORE (esclusi registrazione e contratto)			DOMANDA ACCATASTAMENTO
				DATA	SERIE E SOTTOSERIE	NUMERO E CODICE UFFICIO AGENZIA ENTRATE	DATA

SEZIONE III C - SPESE PER L'ARREDO DEGLI IMMOBILI RISTRUTTURATI (DETRAZIONE DEL 50%)

E57	SPESE ARREDO IMMOBILI RISTRUTTURATI	SPESA ARREDO IMMOBILE	SPESA ARREDO IMMOBILE
		00	00

SEZIONE IV - SPESE PER INTERVENTI DI RISPARMIO ENERGETICO (DETRAZIONE DEL 55% o 65%)

E61	TIPO INTERVENTO	ANNO	PERIODO 2013	CASI PARTICOLARI	PERIODO 2008	PERCENTUALE	NUMERO RATA	AMPORTO SPESA
E62								
E63								

SEZIONE V - DETRAZIONE PER GLI INQUILINI CON CONTRATTO DI LOCAZIONE

E71	INQUILINI DI ALLOGGI ADIBITI AD ABITAZIONE PRINCIPALE	TIPOLOGIA	GIORNI	PERCENTUALE	E72	LAVORATORI DIPENDENTI CHE TRASFERISCONO LA RESIDENZA PER MOTIVI DI LAVORO	GIORNI	PERCENTUALE

SEZIONE VI - ALTRE DETRAZIONI D'IMPOSTA

E81	DETRAZIONE PER SPESE DI MANTENIMENTO DEI CANI GUIDA	E82	SPESE ACQUIRO MOBILI ELETTRICI DOMESTICI TV, COMPUTER (ANNO 2008)	E83	ALTRE DETRAZIONI

QUADRO F ACCONTI, RITENUTE, ECCEZIONI E ALTRI DATI

SEZIONE I - ACCONTI IRPEF, ADDIZIONALE COMUNALE E CEDOLARE SECCA RELATIVI AL 2013

F1	Acconto IRPEF 2013 (trattenuto ed versato con Mod. F24)	Prima rata	Acconto Addizionale Comunale 2013	Trattenuto Mod. 730/2013	Acconto cedolare secca 2013 (trattenuto ed versato con Mod. F24)	Prima rata	Acconto IRPEF 2013 (ricollocato tenendo conto del
		Seconda e unica rata		Versato con Mod. F24		Seconda e unica rata	

SEZIONE II - ALTRE RITENUTE SUBITE

F2	IRPEF	Addizionale Regionale	Addizionale Comunale	Addizionale Regionale IRPEF attività sportive dilettantistiche
	Addizionale Comunale IRPEF attività sportive dilettantistiche	IRPEF per lavori straordinari utili	IRPEF per lavori straordinari utili	

SEZIONE III - ECCEZIONI RISULTANTI DALLE PRECEDENTI DICHIARAZIONI

F3	IRPEF	di cui già compensata in F24	Imposta sostitutiva quadro RT	di cui già compensata in F24
	Cedolare secca	di cui già compensata in F24		

F4	Codice Regione	Addizionale Regionale all'IRPEF	di cui già compensata in F24	Codice Comune	Addizionale Comunale all'IRPEF	di cui già compensata in F24
----	----------------	---------------------------------	------------------------------	---------------	--------------------------------	------------------------------

SEZIONE IV - RITENUTE E ACCONTI SOSPESI PER EVENTI ECCEZIONALI

F5	Eventi esenti	IRPEF	Add. Regionale	Add. Comunale	Imposta sostitutiva (produttiva)	Cedolare secca	Contributi sostitutivi
----	---------------	-------	----------------	---------------	----------------------------------	----------------	------------------------

SEZIONE V - MISURA DEGLI ACCONTI PER L'ANNO 2014 E RATEAZIONE DEL SALDO 2013

F6	Dannare la casella per non effettuare i versamenti di acconto IRPEF	Versamenti di acconto IRPEF in misura inferiore	Dannare la casella per non effettuare i versamenti di acconto addizionale comunale	Versamenti di acconto addizionale comunale in misura inferiore
	Dannare la casella per non effettuare i versamenti di acconto cedolare secca	Versamenti di acconto cedolare secca in misura inferiore		Numero rate (in caso di dichiarazione congiunta indicare il dato solo nel modello del dichiarante)

SEZIONE VI - SOGLIE DI ESEZIONE ADDIZIONALE COMUNALE (in presenza di condizioni non desumibili dal Mod. 730)

F7	Soglia addizionale saldo 2013	Esenzione totale/parziale agevolazioni saldo 2013	F8	Soglia addizionale saldo 2014	Esenzione totale/parziale agevolazioni saldo 2014
----	-------------------------------	---	----	-------------------------------	---

SEZIONE VII - DATI DA INDICARE NEL MOD. 730 INTEGRATIVO

F9	Importi rimborsati dal sostituto d'imposta	IRPEF	Addizionale Regionale all'IRPEF	Addizionale Comunale all'IRPEF	Cedolare secca
F10	Crediti utilizzati con il modello F24 per il versamento di altre imposte	Credito IRPEF	Credito Addizionale Regionale	Credito Addizionale Comunale	Credito cedolare secca

SEZIONE VIII - ALTRI DATI

F11	Importi rimborsati dal sostituto	Utilizzare detrazioni per fogli	Detrazioni canoni locazione	F12	Restituzione bonus	Luca	Immobiliare	F13	Finanziamento (prezzo lordo)	Tipo reddito	Risultato
-----	----------------------------------	---------------------------------	-----------------------------	-----	--------------------	------	-------------	-----	------------------------------	--------------	-----------

QUADRO G CREDITI D'IMPOSTA

SEZIONE I - CREDITI D'IMPOSTA RELATIVI AI FABBRICATI

G1	Credito acquisto prima casa	residuo precedente dichiarazione	credito anno 2013	di cui compensato nel mod. F24	G2	Credito canoni di locazione non percepiti (vedere istruzioni)
----	-----------------------------	----------------------------------	-------------------	--------------------------------	----	---

SEZIONE II - CREDITO D'IMPOSTA REINTEGRO ANTICIPAZIONI FONDI PENSIONE

G3	Anno anticipazione	Risparmio Totale/Parziale	Somma rimborsata	Residuo precedente dichiaraz.	Anno 2013	di cui compensato nel mod. F24
----	--------------------	---------------------------	------------------	-------------------------------	-----------	--------------------------------

SEZIONE III - CREDITO D'IMPOSTA PER REDDITI PRODOTTI ALL'ESTERO

G4	Codice Stato estero	Anno	Imposta lorda	Imposta netta	Credito utilizzato nelle precedenti dichiarazioni	di cui relativo allo Stato estero di cui 1

SEZIONE IV - CREDITO D'IMPOSTA PER GLI IMMOBILI COLPITI DAL SISMA IN ABRUZZO

G5	Abitazione principale	Codice fiscale	Numero rata	Totale credito	Residuo precedente dichiarazione	
G6	Altri immobili	Impresa/Professione	Codice fiscale	Numero rata	Pluriabitazione	Totale credito

SEZIONE V - CREDITO D'IMPOSTA PER INCREMENTO OCCUPAZIONE

G7	Residuo precedente dichiaraz.	di cui compensato nel mod. F24	G8	Residuo precedente dichiaraz.	Anno 2013	di cui compensato nel mod. F24
----	-------------------------------	--------------------------------	----	-------------------------------	-----------	--------------------------------

QUADRO I IMPOSTE DA COMPENSARE

I1	Indicare l'importo delle imposte da versare con il Mod. F24 utilizzando in compensazione il credito che risulta dal Mod. 730	oppure	Dannare la casella per utilizzare in compensazione con il Mod. F24 l'intero credito che risulta dal Mod. 730 (che quindi non sarà rimborsato dal sostituto d'imposta)
----	--	--------	---

FIRMA DELLA DICHIARAZIONE

Con l'apposizione della firma si esprime anche il consenso al trattamento dei dati sensibili indicati nella dichiarazione

FIRMA DEL CONTRIBUENTE

N. modelli compilati **1** Dannare la casella per richiedere di essere informato di trattamento dei dati sensibili e di prestare l'assistenza fiscale di eventuali comunicazioni dell'Agenzia delle Entrate

MODELLO 730-3 redditi 2013

WEB 11/06/2014

Modello N. **1**

Ingresso ad internet il contribuente è avvertito di eventuali comunicazioni dell'Agenzia delle Entrate relative alla presente dichiarazione.

730
verificato

730
integrativo



prospetto di liquidazione relativo all'assistenza fiscale prestata

SOSTITUTO D'IMPOSTA O CAF, O PROFESSIONISTA ABILITATO **04417981000** CODICE FISCALE

RESPONSABILE **RFI GPP50B101324D** ASSISTENZA FISCALE

DICHIARANTE **BRSGPP39A01H269F** BRISCIANA GIUSEPPE

CONIUGE DICHIARANTE **BSSCML42A47H269D** ABISSO CARMELA

04417981000 CAP CNA SRL

24 N. DI RIGIONE ALTALIO DI CAF

RIPRILOGO DEI REDDITI		CAF	CONIUGE
1	REDDITI DOMICILIARI	00	00
2	REDDITI AGRARI	00	00
3	REDDITI DEI FABBRICATI	00	00
4	REDDITI DI LAVORO DIPENDENTE E ASSIMILATI	32277	00
5	ALTRI REDDITI	00	00
6	IMPOSTABILE CEDOLARE SECCA	00	00
7	Reddito opzione principale e pertinenza (non soggetta a IMU)	595	00
CALCOLO DEL REDDITO IMPONIBILE E DELL'IMPOSTA LORDA			
11	REDDITO COMPLESSIVO	32872	00
12	Deduzione opzione principale e pertinenza (non soggetta a IMU)	595	00
13	ONERI DEDUCIBILI	00	00
14	REDDITO IMPONIBILE	32277	00
15	Concedita per oneri specifici abilitata con riserva a titolo d'imposta	00	00
16	IMPOSTA LORDA	8585	00
CALCOLO DETRAZIONI E CREDITI D'IMPOSTA			
21	Detrazione per coniuge a carico	00	00
22	Detrazione per figli a carico	00	00
23	Ulteriore detrazione per figli a carico	00	00
24	Detrazione per cari familiari a carico	00	00
25	Detrazione per redditi di lavoro dipendente	00	00
26	Detrazione per redditi di pensione	713	00
27	Detrazione per redditi derivanti a quali di lavoro dipendente e altri redditi	00	00
28	Detrazione oneri ed esonerazioni liberali	19	00
29	Detrazione spese per i servizi di recupero del patrimonio	127	00
30	Detrazione spese mediche e simili non rimborsate	00	00
31	Detrazione spese per interventi di risparmio energetico	00	00
32	Detrazione per gli esentati con contratto di locazione	00	00
33	Altre detrazioni d'imposta	00	00
41	Credito d'imposta per il riscatto delle polizze con cui	00	00
42	Credito d'imposta per l'acquisto dell'occupazione	00	00
43	Credito d'imposta riservato ai professionisti liberali	00	00
44	Credito d'imposta per medici	00	00
48	TOTALE DETRAZIONI E CREDITI D'IMPOSTA	1150	00
CALCOLO DELL'IMPOSTA NETTA E DEL RIGO DIFFERENZA			
51	IMPOSTA NETTA	7432	00
52	Credito d'imposta per altri redditi - Siamo Abitanti	00	00
53	Credito d'imposta per l'abitazione principale - Siamo Abitanti	00	00
54	Credito d'imposta per imposte pagate all'estero	00	00
55	Credito d'imposta per contee non pendenti	00	00
56	IRPEFFE	7872	00
57	DIFFERENZA	-440	00
58	RICONCILIAZIONE DELL'IRPEFFE - RIGHE DI DATA RECESSIONE DICHIARAZIONE	-440	00
59	ACCONTI VERSATI	00	00
60	ESTINZIONE BONUS	00	00

-440,00

CALCOLO DELLE ADDIZIONALI REGIONALE E COMUNALE ALL'IRPEF		DICHIARANTE	CONIUGE				
71	REDDITO IMPONIBILE	32277,00					
72	ADDIZIONALE REGIONALE ALL'IRPEF DOVUTA	558,00					
73	ADDIZIONALE REGIONALE ALL'IRPEF RISULTANTE DALLA CERTIFICAZIONE	558,00					
74	ECCEDENZA ADDIZIONALE REGIONALE ALL'IRPEF PRECEDENTE DICHIARAZIONE						
75	ADDIZIONALE COMUNALE ALL'IRPEF DOVUTA	258,00					
76	ADDIZIONALE COMUNALE ALL'IRPEF RISULTANTE DALLA CERTIFICAZIONE E/O VERSATA	258,00					
77	ECCEDENZA ADDIZIONALE COMUNALE ALL'IRPEF PRECEDENTE DICHIARAZIONE						
78	ACCONTO ADDIZIONALE COMUNALE ALL'IRPEF 2014	77,00					
79	ACCONTO ADDIZIONALE COMUNALE ALL'IRPEF 2014 RISULTANTE DALLA CERTIFICAZIONE	77,00					
CEDOLARE SECCA LOCAZIONI		DICHIARANTE	CONIUGE				
81	CEDOLARE SECCA DOVUTA						
82	ECCEDENZA CEDOLARE SECCA RISULTANTE DALLA PRECEDENTE DICHIARAZIONE						
83	ACCONTI CEDOLARE SECCA VERSATI PER IL 2013						
CONTRIBUTO DI SOLIDARIETA'		DICHIARANTE	CONIUGE				
84	BASE IMPONIBILE CONTRIBUTO DI SOLIDARIETA'						
85	CONTRIBUTO DI SOLIDARIETA' DOVUTO						
86	CONTRIBUTO DI SOLIDARIETA' RISULTANTE DALLA CERTIFICAZIONE						
LIQUIDAZIONE DELLE IMPOSTE DEL DICHIARANTE		CREDITI				DEBITI	
91	IRPEF		440,00		440,00		
92	ADDIZIONALE REGIONALE IRPEF						
93	ADDIZIONALE COMUNALE IRPEF						
94	PRIMA RATA ACCONTO IRPEF 2014						
95	SECONDA O UNICA RATA ACCONTO IRPEF 2014						
96	ACCONTO 20% REDDITI TASSAZIONE SEPARATA						
97	ACCONTO ADDIZIONALE COMUNALE 2014						
98	IMPOSTA SOSTITUTIVA INCREMENTO PRODUTTIVITA'						
99	CEDOLARE SECCA LOCAZIONI						
100	PRIMA RATA ACCONTO CEDOLARE SECCA 2014						
101	SECONDA O UNICA RATA ACCONTO CEDOLARE SECCA 2014						
102	CONTRIBUTO DI SOLIDARIETA'						
LIQUIDAZIONE DELLE IMPOSTE DEL CONIUGE		CREDITI				DEBITI	
111	IRPEF						
112	ADDIZIONALE REGIONALE IRPEF						
113	ADDIZIONALE COMUNALE IRPEF						
114	PRIMA RATA ACCONTO IRPEF 2014						
115	SECONDA O UNICA RATA ACCONTO IRPEF 2014						
116	ACCONTO 20% REDDITI TASSAZIONE SEPARATA						
117	ACCONTO ADDIZIONALE COMUNALE 2014						
118	IMPOSTA SOSTITUTIVA INCREMENTO PRODUTTIVITA'						
119	CEDOLARE SECCA LOCAZIONI						
120	PRIMA RATA ACCONTO CEDOLARE SECCA 2014						
121	SECONDA O UNICA RATA ACCONTO CEDOLARE SECCA 2014						
122	CONTRIBUTO DI SOLIDARIETA'						
ALTRI DATI		DICHIARANTE	CONIUGE				
131	Residuo credito d'imposta per il riacquisto della prima casa da utilizzare in compensazione						
132	Residuo credito d'imposta per l'incremento dell'occupazione da utilizzare in compensazione						
133	Residuo credito d'imposta per l'abitazione principale - Stato Abruzzo						
134	Residuo credito d'imposta reintegro occupazioni fondi pensione						
135	Residuo credito d'imposta per esentazioni						
136	Totale spese sanitarie rimborsate nella presente dichiarazione (righe E1, E2 e E3)						
137	Reddito di riferimento per agevolazioni fiscali (con imponibile cedolare secca locazioni)	32872,00	20019,00				
138	ACCONTO IRPEF 2014 - Residuo complessivo						
139	CASI PARTICOLARI - Importo da restituire						
145	Crediti per imposte pagate all'estero						
146	Crediti per imposte pagate all'estero						
147	Reddito fondiari non imponibili	249,00	462,00				
148	Reddito abitazione principale e pertinenze (trattate a IMU)						
149	Residuo deduzione somma restituita						

RISULTATO DELLA LIQUIDAZIONE

IMPORTI DA TRATTARE O DA RIMBORSARE - MOD 730 ORDINARIO

161	IMPORTO CHE SARA' TRATTABILE DAL DATORE DI LAVORO O DATINTE PENSIONISTICO IN BUSTA PAGA	00	00	00
162	IMPORTO DA VERSARE CON IL MOD. F24 (DEPENDENTI SENZA TFR)	00	00	00
163	IMPORTO CHE SARA' RIMBORSATO DAL DATORE DI LAVORO O DATINTE PENSIONISTICO IN BUSTA PAGA	00	00	00
164	IMPORTO CHE SARA' RIMBORSATO DALL'AGENZIA DELLE ENTRATE	00	00	440,00
171	IRPEF	00	00	00
172	ADDEBITO REGIONALE IRPEF	00	00	00
173	ADDEBITO COMUNALE IRPEF	00	00	00
174	ACCONTO 20% RIDOTTI TASSAZIONE SEPARATA	00	00	00
175	IMPOSTA SOSTITUTIVA IRPOTITIVA	00	00	00
176	CESSIONE SECCA LOCALI	00	00	00
177	CONTRIBUTO DI SOLIDARIETA'	00	00	00
178	IMPORTO CHE SARA' RIMBORSATO DAL DATORE DI LAVORO O DATINTE PENSIONISTICO IN BUSTA PAGA	00	00	00
179	IMPORTO CHE SARA' RIMBORSATO IN BUSTA PAGA	00	00	00

DATI PER LA COMPILAZIONE DEL MODELLO F24

191	IRPEF	4001	2013	00
192	ADDEBITO REGIONALE IRPEF	2001	2013	00
193	ADDEBITO COMUNALE IRPEF	3001	2013	00
194	CESSIONE SECCA LOCALI	1002	2013	00
195	ACCONTO 20% RIDOTTI TASSAZIONE SEPARATA	4000	2013	00
196	MODELLO 730 IMPOSTA SOSTITUTIVA IRPOTITIVA	1010	2013	00
197	NEGATIVO	1003	2013	00
198	TOTALE			00

CREDITI DA UTILIZZARE IN COMPENSAZIONE MOD 730

211	IRPEF	4001	2013	00
212	ADDEBITO REGIONALE IRPEF	2001	2013	00
213	ADDEBITO COMUNALE IRPEF	3001	2013	00
214	CESSIONE SECCA LOCALI	1002	2013	00
215	SOLO	4000	2013	00
216	MODELLO 730 IMPOSTA SOSTITUTIVA IRPOTITIVA	1010	2013	00
217	NEGATIVO	1003	2013	00
218	TOTALE			00

IMPORTI DA VERSARE - GIUGNO

221	IRPEF	4001	2013	00
222	ADDEBITO REGIONALE IRPEF	2001	2013	00
223	ADDEBITO COMUNALE IRPEF	3001	2013	00
224	IRMA BUSTA ACCONTO CESSIONE SECCA 2014	1003	2013	00
225	CONTRIBUTO DI SOLIDARIETA'	1002	2013	00
226	ACCONTO 20% TASSAZIONE SEPARATA	4000	2013	00
227	IMPOSTA SOSTITUTIVA IRPOTITIVA	1010	2013	00
228	CESSIONE SECCA LOCALI	1002	2013	00
229	IRMA BUSTA ACCONTO CESSIONE SECCA 2014	1003	2013	00
230	CONTRIBUTO DI SOLIDARIETA'	1002	2013	00
231	ADDEBITO REGIONALE IRPEF	2001	2013	00
232	ADDEBITO COMUNALE IRPEF	3001	2013	00
233	IRMA BUSTA ACCONTO IRPEF 2014	3001	2013	00
234	ACCONTO 20% TASSAZIONE SEPARATA	4000	2013	00
235	IMPOSTA SOSTITUTIVA IRPOTITIVA	1010	2013	00
236	ACCONTO ADDIZIONALE COMUNALE 2014	3003	2013	00
237	IMPOSTA SOSTITUTIVA IRPOTITIVA	1010	2013	00
238	CESSIONE SECCA LOCALI	1002	2013	00
239	IRMA BUSTA ACCONTO CESSIONE SECCA 2014	1003	2013	00
240	CONTRIBUTO DI SOLIDARIETA'	1002	2013	00
241	IMPORTI IRPEF	2001	2013	00
242	ADDEBITO COMUNALE IRPEF	3001	2013	00
243	ADDEBITO ADDIZIONALE COMUNALE 2014	3003	2013	00

IMPORTI DA VERSARE - NOVEMBRE

244	SECONDA O UNICA BUSTA ACCONTO IRPEF 2014	4001	2014	00
245	SECONDA O UNICA BUSTA ACCONTO IRPEF 2014	4001	2014	00

MESSAGGIO Per il calcolo della detrazione del 36% in spesa sanitaria l'importo del 12% di spesa deve essere ridotto di euro 120 al mese di luglio. Importo detrazione cont. Imp. 212 - Quadro E, 421