

4/40

1940

RELAZIONE SOMMARIA.

I lavori di ampliamento dello Stabile per l'esercizio delle industrie agrarie del Sig. Filippo Bonifacio in Ribera, sono:

- 1) Sopraelevazione dell'oleificio (in pianta segnato col N.3), in atto coperto da un solaio in cemento armato;
- 2) Costruzione di un passaggio sopra lo stabilimento enologico (in pianta segnato col N.2), mediante tre archi per l'elevazione del muro interno, per mettere in comunicazione l'elevazione dell'oleificio con il magazzino a piano terreno (in pianta segnato col N.1);
- 3) Sopraelevazione del locale per gli operai (in pianta segnato col N.4), allo scopo di completarvi i servizi igienico-sanitari.

Le murature saranno costituite di corsi di tufo arenari della cave di Ribera con malta di calce grassa e sabbia di fiume per i muri di ambito e trasversali, mentre le divisioni longitudinali saranno formate con tramezzi di mattoni laterizi vuoti murati in malta comune.

Le volte per il passaggio e il locale degli operai saranno in muratura di pietrame con malta di gesso.

La scala per l'ingresso degli operai sarà formata

0111

con volta in muratura di pietrame e malta di gesso, gradini in muratura e seglie in ammattonato. La scala di comunicazione del magazzino col nuovo passaggio sarà fatta in legname.

I pavimenti sulle nuove volte (nel rimanente sono esistenti) saranno costituiti di ammattonato con quadrelli di cemento.

Gli intonaci interni ed esterni saranno tutti in malta comune.

Le aperture interne ed esterne saranno in legname di abete.

Tutte le opere così si realizzeranno con materiale esclusivamente autarchico.

Si ritiene pertanto che le Superiori Autorità, trattandosi di lavori inerenti lo sviluppo di industrie agricole (che saranno eseguiti con materiali di uso comune ed in massima parte prodotti sul posto, vorranno accordare l'autorizzazione per la loro realizzazione.

Ribera, 18 novembre XIX

Geom. Gaetano Merino

10/52
19-12-1940

Prot. N. 21507
allegati: vari

Palermo 16 DIC. 1940 Art. XIX

Al PODESTA' del Comune di

RIBERA

All' Ecc. il PREFETTO DI

AGRIGENTO

Cavallaro

OGGETTO : T.U. delle leggi sanitarie - R.D. 27/7/1934 n. 1265.

Risulta a quest' Ispettorato che i proprietari terrieri che assunsero l'impegno di costruire case coloniche in zone ad economia latifondistica, nel primo periodo d'applicazione della legge 2/1/1940 N. 1, hanno omesso di chiedere ai Comuni, nella cui giurisdizione territoriale ricadono le opere, l'applicazione della procedura sancita negli artt. 220 e 221 del Testo Unico in oggetto.

Poichè siffatta inosservanza, giustificata da ragioni di celerità nell'esecuzione delle opere, può determinare delle sanzioni a carico dei proprietari inadempienti, quest' Ispettorato è venuto nella determinazione di chiedere ai Comuni stessi la sanatoria per la omessa denuncia delle case coloniche di cui è parola.

L'incidente non dovrebbe verificarsi in avvenire, dato che quest' Ufficio in sede di autorizzazione a costruire opere della fattispecie, rammenta ai proprietari interessati gli obblighi loro imposti dai citati articoli di legge.

Ciò premesso, si prega codesto Comune di voler concedere la sanatoria per le case di cui all'unito elenco, tenendo presente che le case stesse, essendo state costruite in base a progetti approntati da quest' Ufficio e dal Ministero dell'Agricoltura e Foreste, rispondono a criteri di razionalità e salubrità.

Si resta in attesa di conoscere le determinazioni di codesto Comune.

L'ISPETTORE AGRARIO COMPARTIMENTALE

(G. Dondi)

[Handwritten signature]

IN RIBEDA - Agrigento -

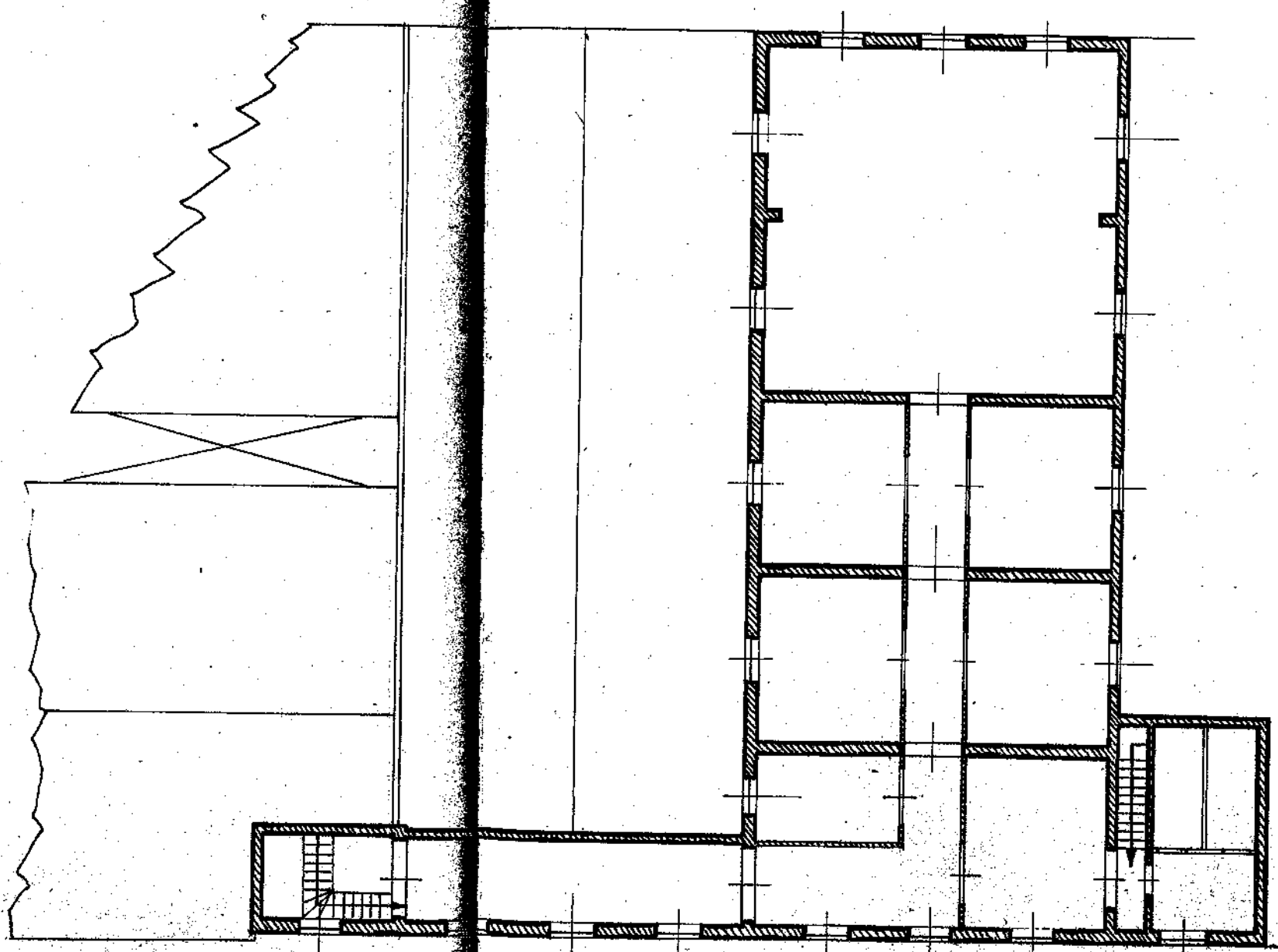

PIANTA PIANO SUPERIORE

INDUSTRIE AGRICOLE "Filippo Bonifacio,"

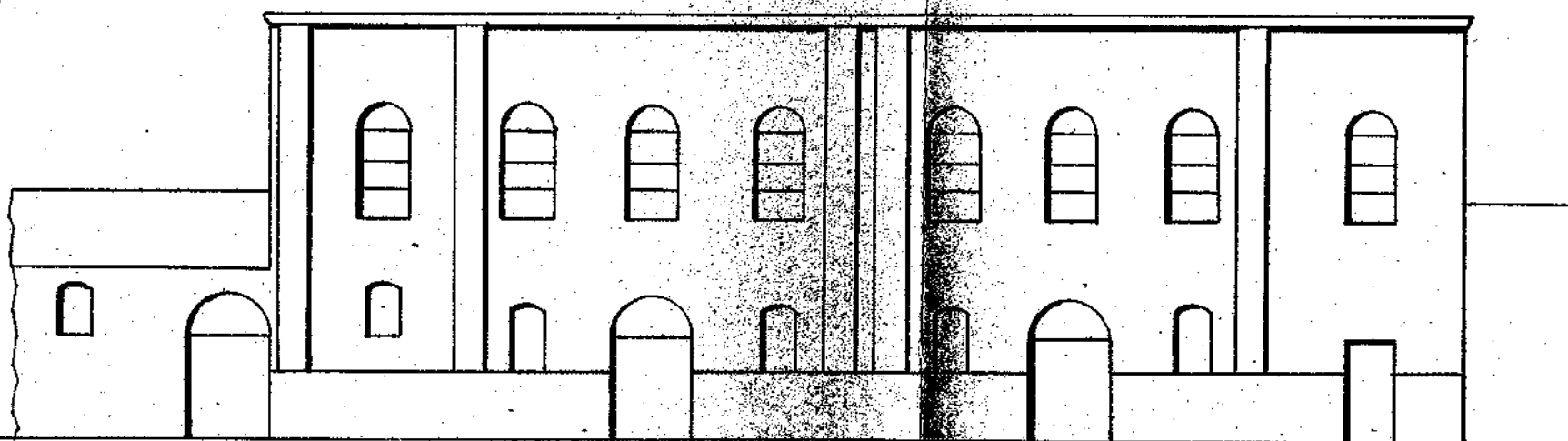

PROSPETTO AD OPERE ELEGANTE

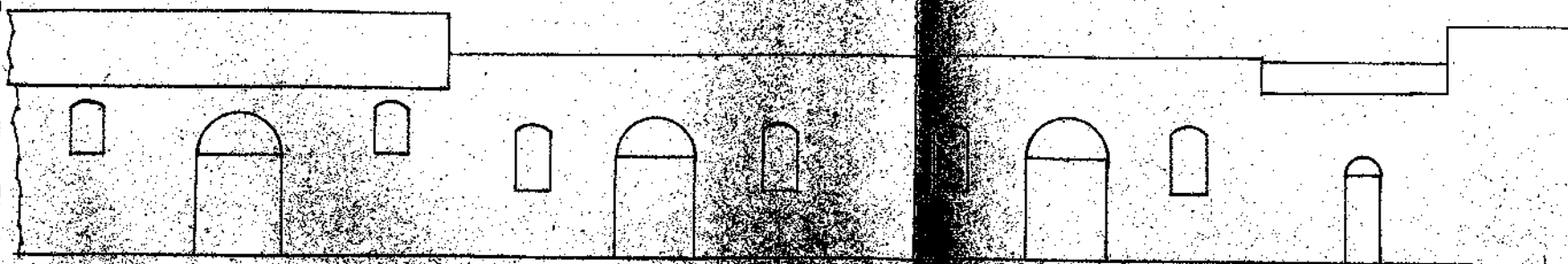

PROSPETTO PRIMA MANI MINORI

PROGETTO DI AMPLIAMENTO DELLO STABILE PER L'ESERCIZIO DELLE

Scala 1:200

ESISTENTI
NUOVE
ZZINO
NOLOGICA
FICIO
RAY

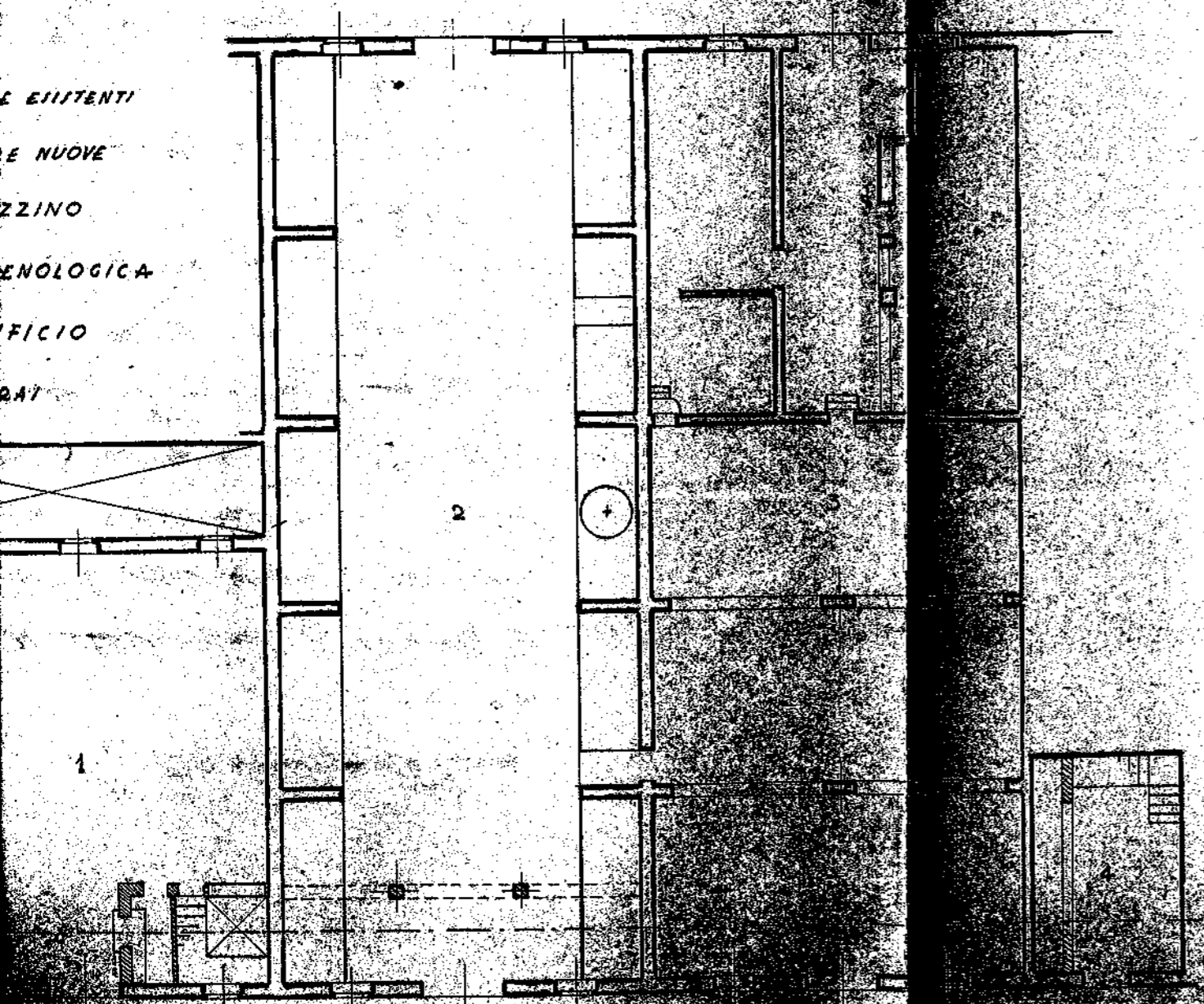

PIANTA PIANO TERRENO

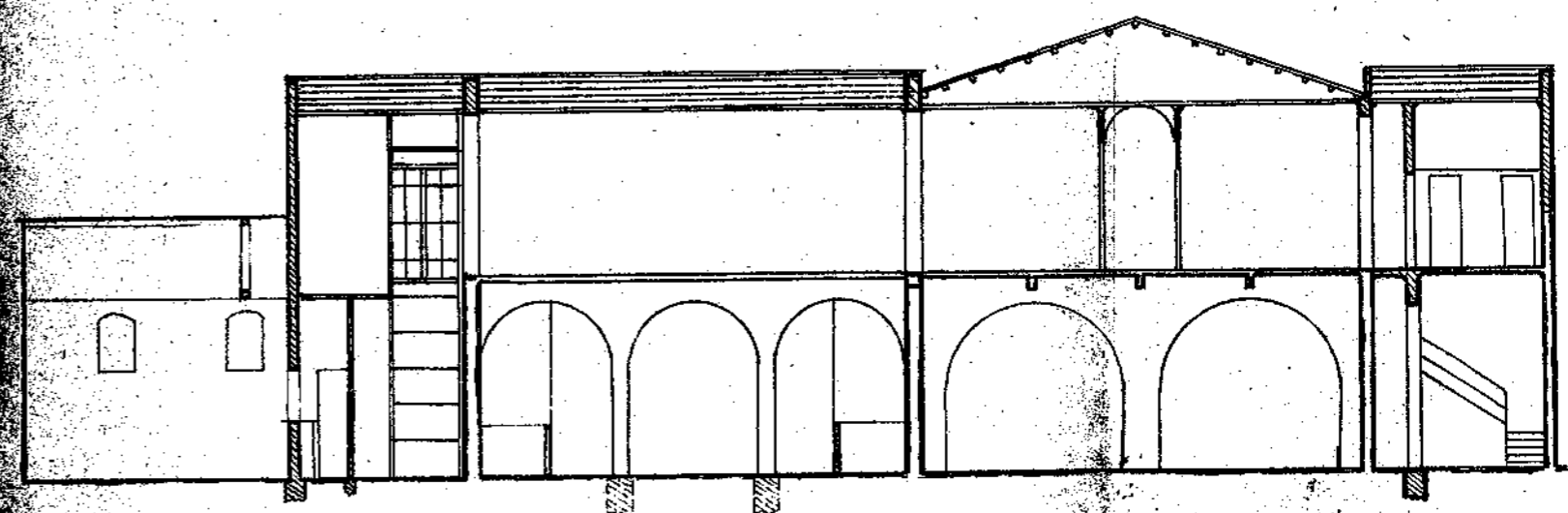

SEZIONE AD OPERE ESEGUITE

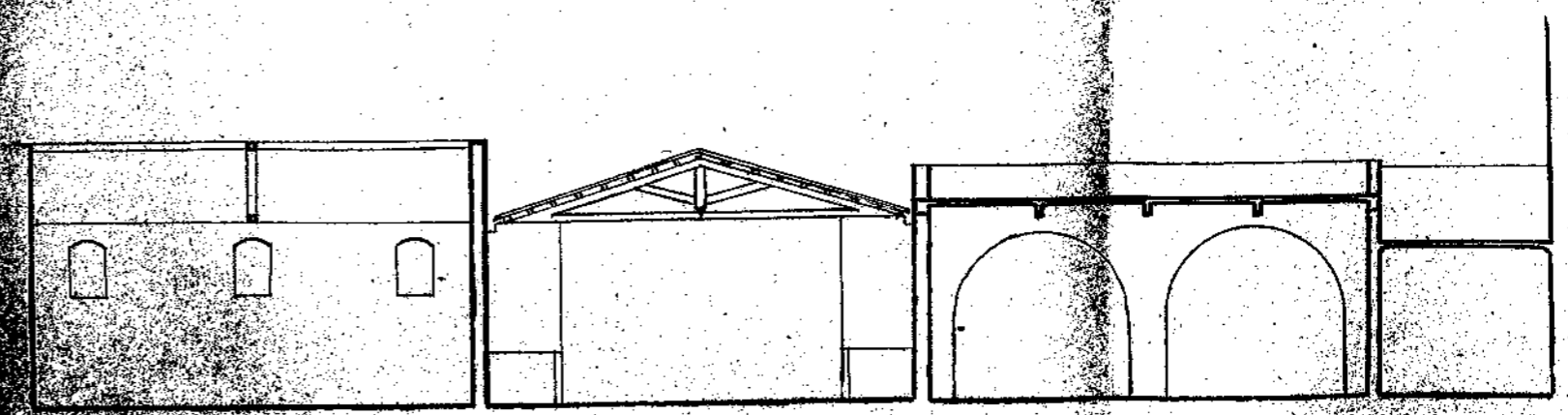

SEZIONE PRIMA DEI LAVORI

PROGETTO DI AMPLIAMENTO DEL

*Roma, 28/11/1940 - XIX
Gianfrancesco Durini*

== OPERE ESISTENTI

▨ OPERE NUOVE

1 MAGAZZINO

2 IND. ENOLOGICA

3 OLEIFICIO

4 OPERAI

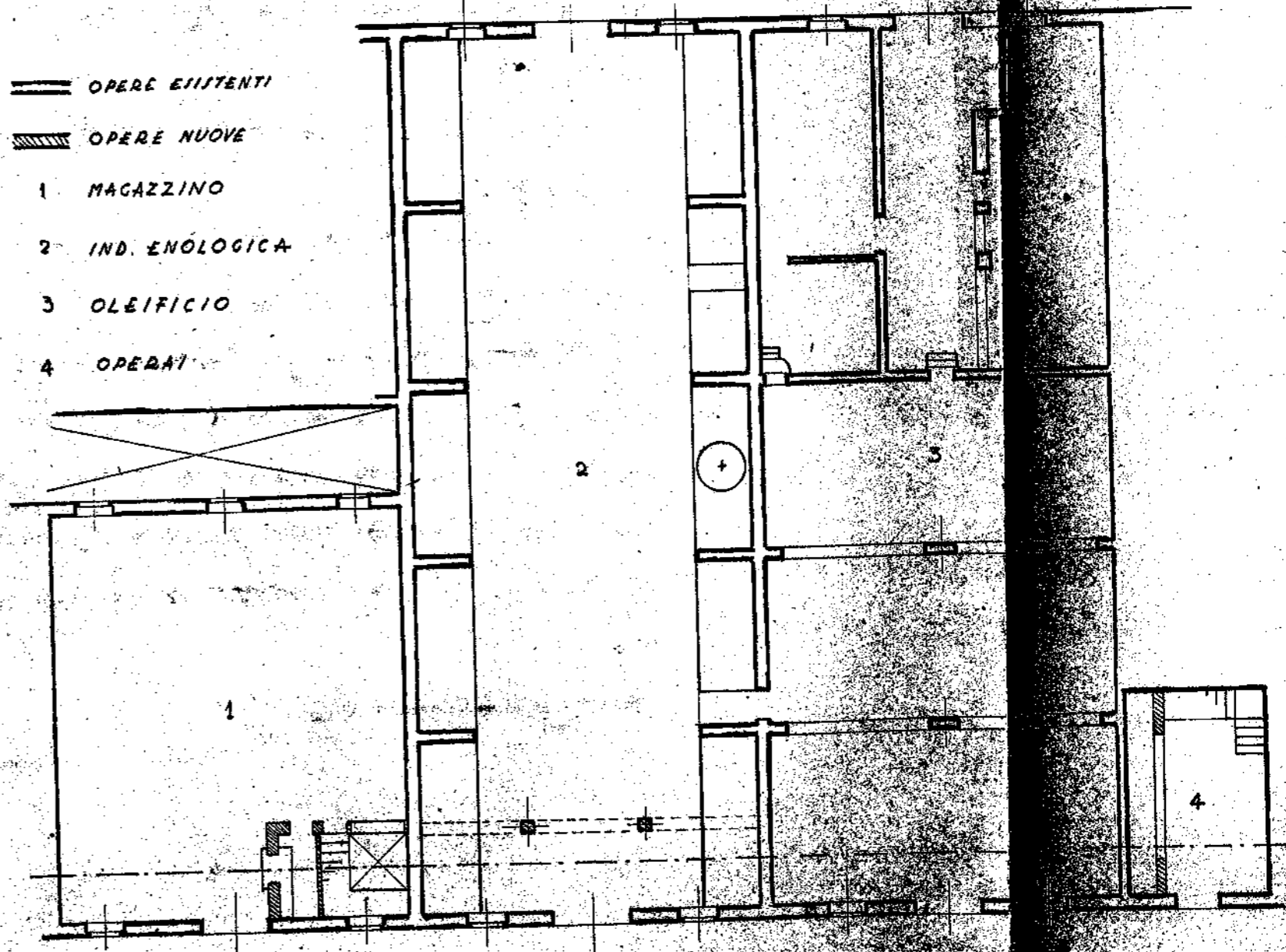

PIANTA PIANO TERRENO

