

7/x/940

1
9/40

Ufficio Sig. Commisario

Reg. 1000

Ribera

Il sottoscritto, Chetta Commafo fu Giuseppe chiede alla
S. V. l'autorizzazione di potere demolire, perché
cassenti, due muri perimetrali della casa a
piano terreno sita nel Corallo Nuova, dello
abitato di Ribera - e ricostruirli con muri
di cui 0,50 formati di conci di tipo arcuato
e malta comune -

Le opere saranno eseguite conformi al
disegno -

Ribera, li 2-10-940. XVIII.

Chetta Commafo.

Sc. 19-1:100-

L. Ferrero
Geom. Michele Ferrero

PROSPETTO

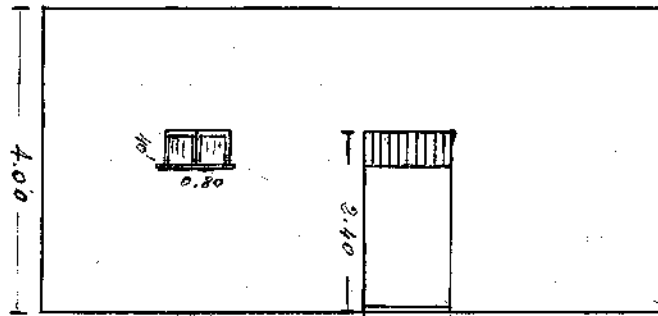

CIANCIMINO ROCCO

PIANTA

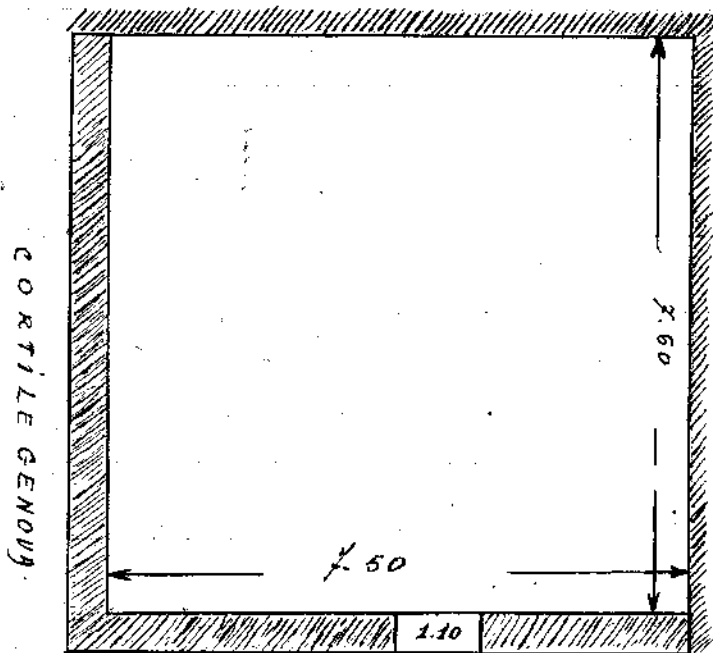

STRADA INTERNA